



WEBDISPEČINK®



# SVĚT

WEBDISPEČINKU

09/2015

## OBSAH ČÍSLA

Akce – aplikace WD FLEET	3
Novinka – vylepšená Korekce tachometru	4
Novinka – nový nástroj Stazka: plán x skutečnost	5
Novinka – nový nástroj Výměna náhradních dílů	6
Novinka – aktualizované zasílání úloh emailem	7
Novinka – nová verze WD Mobile pro Android a iOS	8, 9, 10
Spolupráce s TimoCom	11
Závěr	12



### Redakce

Adresa redakce:  
HI Software Development  
s.r.o.  
Ladova 10  
779 00 Olomouc

### Redakční email:

hisoftware@hisoftware.cz

## AKCE – aplikace WD FLEET

Rádi byste vylepšili spolupráci mezi dispečerem a řidiči? Objednejte si aplikaci **WD Fleet**, která usnadní jejich vzájemnou komunikaci. Poskytuje nepřeborné množství funkcí a umožňuje detailně vytvářet přehled pohybu a výkonů řidiče.

Cena aplikace: 2000 Kč bez DPH.

Více se o funkcích aplikace WD Fleet dozvíte u svého obchodního zástupce nebo na [tomto místě](#).



## NOVINKA – vylepšená Korekce tachometru

Vylepšili jsme korekci tachometru, která se nachází na záložce „**Kniha jízd – Editace jízdy**“. Odteď se po odsouhlasení korekce spustí na pozadí dávkové zpracování. V knize jízd se poté zobrazí kolečko, které indikuje uzamčení a zpracovávání knihy jízd.

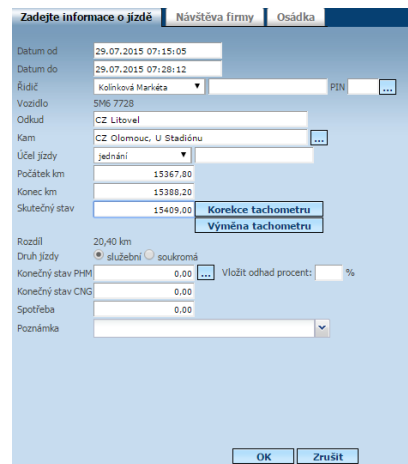

**Zadejte informace o jízdě** | Návštěva firmy | Osádka

Datum od: 29.07.2015 07:15:05  
 Datum do: 29.07.2015 07:28:12  
 Řidič: Kolínková Markéta PIN:   
 Vozidlo: SM6 7728  
 Odkud: CZ Litovel  
 Kam: CZ Olomouc, U Stadiónu  
 Účel jízdy: jednání  
 Počátek km: 15367.80  
 Konec km: 15388.20  
 Skutečný stav: 15409.00

Rozdíl: 20,40 km  
 Druh jízdy:  služební  soukromá  
 Konečný stav PHM: 0.00 Vložit odhad procent:  %  
 Konečný stav CNG: 0.00  
 Spotřeba: 0.00  
 Poznámka:

## NOVINKA – nový nástroj Stazka: plán x skutečnost

Připravili jsme pro Vás nový nástroj „**Stazka: plán x skutečnost**“, který slouží pro porovnání **plánu přeprav - Spedice** se **skutečností - Stazkou**.

Nástroje » Dispečerské nástroje » Stazka: plán x skutečnost:

Vozidlo	Plán - Spedice		Skutečnost - Stazka		Rozdíl	
	Počet záznamů	Ujeto km	Počet záznamů	Ujeto km	Počet záznamů	Ujeto km
██████████	12	1920,90	10	1762,89	-2	-158,01
██████████	1	0,00			-1	0,00
██████████	1	120,55			-1	-120,55
██████████	12	123,83	16	1301,90	4	1178,07
██████████	1	0,00			-1	0,00
██████████					0	0,00

## NOVINKA – nový nástroj „Výměna náhradních dílů“

Firmy mohou nově evidovat a sledovat výměny náhradních dílů, jejich efektivitu a nákladovost.

V „Nastavení – Správa vozidel- Výměna náhradních dílů“ si můžete nejprve nadefinovat číselník náhradních dílů, které chcete sledovat. Každý náhradní díl se bere, jakoby byl na vozidle pouze jednou. Důvodem je výpočet ujetých kilometrů s konkrétním náhradním dílem. Například brzdové destičky doporučujeme definovat jako přední a zadní brzdové destičky.

### Nastavení » Číselníky » Náhradní díly:

Název

Poznámka

OK

Název	Poznámka
	<input type="text"/>
<input type="button" value="Zobrazit"/>	
	brzdové destičky
	klimatizace- náplň
	přední sklo
	převodovka
	pylový filtr
	spojka
	stěrače

### Nástroje » Správa vozidel » Výměny náhradních dílů:

< 1.7.2015 00:00 21.7.2015 23:59 >   Nový záznam

Skupina: všechny skupiny  včetně podskupin

Vozidlo

Náhradní díl

RZ	Náhradní díl	Datum od	Datum do	Stav tachometru	Ujeto km	Cena dílů	Cena servís	Cena celkem	Poznámka	
	stěrače	01.09.2014	01.07.2015	19184,83	6476,38	750,00	250,00	1000,00		
	pylový filtr	06.10.2014	30.07.2015	20517,11	7406,49	2090,00	1000,00	3090,00	výměna pylové filtru	
	přední sklo	06.02.2015	22.07.2015	20817,63	6152,65	25000,00	3500,00	28500,00		
	převodovka	24.07.2015		27232,97	0,00	0,00	5000,00	5000,00		
<b>Celkem</b>						<b>20045,52</b>	<b>27840,00</b>	<b>9750,00</b>	<b>37590,00</b>	

## NOVINKA – aktualizované zasílání úloh emailem

Odesílání úloh emailem jsme rozšířili o statistiku „**Kontrola jízd / pracovní doba**“, které se nachází ve volbě „**Nastavení – Uživatelé – Osobní nastavení**“.

**Naplánované úlohy:**

**Email:**

**Předmět emailu:**

**Text emailu:**

**Jméno odesílatele:**

**Email odesílatele:**

**Zaslat upozornění na mobil:**

**Zaslat upozornění na vozidlo:**

**Vozidlo**

výchozí vozidlo  
Nemáte nastavené výchozí vozidlo

všechna vozidla

vybrané vozidlo

**Kniha jízd za**

minulý měsíc

aktuální měsíc

dnes

všera

posledních 7 dní

tento týden

minulý týden

Jiné

**Provádět úlohu**

denně

týdně

měsíčně

pouze jednou

**Čas spuštění**

**Den v týdnu**

pondělí

úterý

středa

čtvrtek

pátek

sobota

neděle

**Sestava:**

**Interní popis:**

## NOVINKA – nová verze WD Mobile pro Android a iOS

První novinkou je „Způsob zobrazování názvu vozidla“ stejně tak, jako je tomu ve stromu vozidel ve webové aplikaci. Jednotlivé způsoby zobrazování názvu vozidla „**RZ, RZ krátký popis, RZ výchozí řidič, krátký popis RZ, krátký popis**“ provedete v „**Nastavení**“ aplikace.

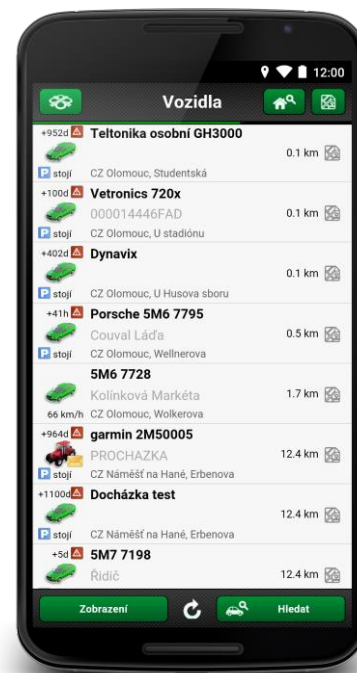
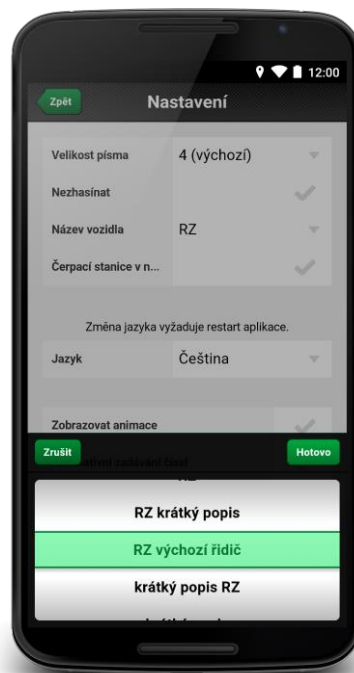



„Podporu čerpacích stanic u nákladů“ provedete rovněž v „Nastavení“ aplikace. Při vytváření a editaci nákladů pak můžete pohodlně vybrat čerpací stanici z již předem vytvořeného seznamu čerpacích stanic.

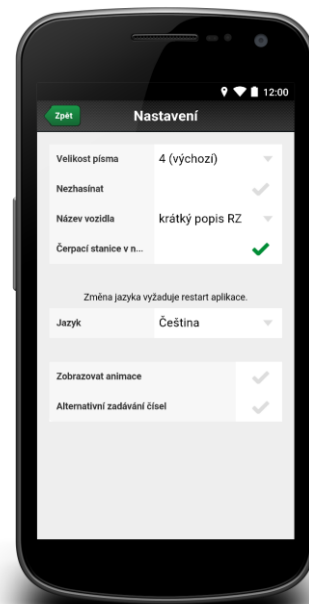
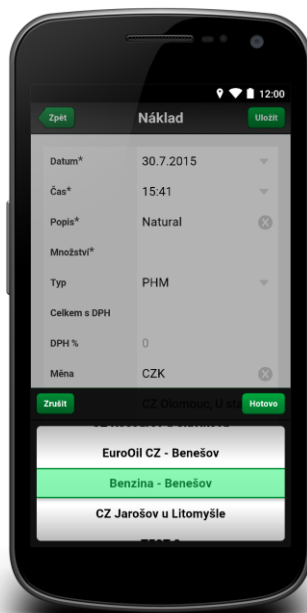

Poslední novinkou je „Podpora předdefinovaných účelů jízd“. Zaškrtnutím checkboxu „Editace účelu pouze výběrem z comboboxu“ ve volbě „Nastavení – Uživatelé – Seznam uživatelů, sekce „Práva“ umožníte výběr z předem vytvořeného seznamu účelů jízd. Odškrtnutím checkboxu „Editace účelu pouze výběrem z comboboxu“ kromě zmíněného výběru z již vytvořeného seznamu účelů jízd navíc vytvoříte vlastní účel jízdy.

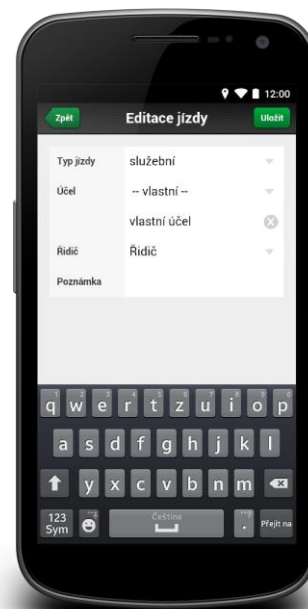
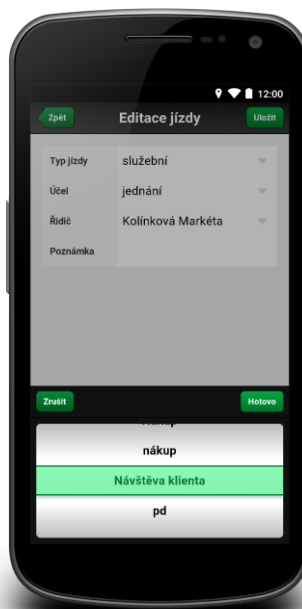
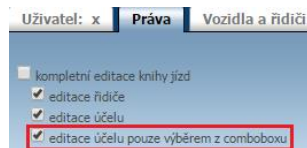

## Spolupráce s TimoCom

Nedávno jsme navázali spolupráci s velmi významnou společností **TimoCom Soft- und Hardware GmbH**, poskytovatelem IT služeb pro odvětví dopravy a logistiky.

**TimoCom** je plánovač tras s integrovanou funkcí sledování vozidel. Pomocí plánování tras můžete přímo z burzy nákladů a volných vozů zjistit trasu k příslušné relaci. Zároveň máte možnost nechat si spočítat přímé i nepřímé výdaje na jízdu.

**Přihlašovací údaje** do plánovače TimoCom jsou totožné s přihlašovacími údaji do WEBDISPEČINKU.

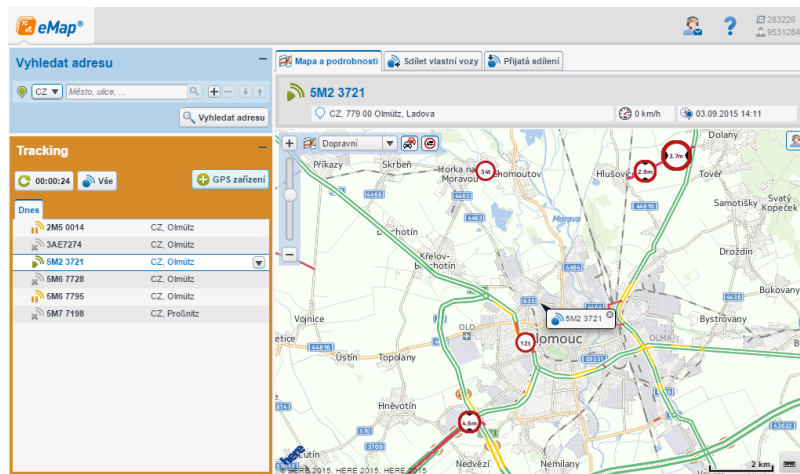

## ZÁVĚR

Věříme, že jste v člancích tohoto čísla časopisu našli užitečné informace, které Vám ještě více usnadní práci s Vaším vozovým parkem.

Děkujeme za Vaši důvěru.

## KONTAKTY

Poskytovatel systému  
PRINCIP a.s.  
Radlická 204/503  
158 00 Praha 5 – Jinonice  
IČ 41690311 DIČ CZ41690311  
tel. +420 257 210 904  
e-mail [centrum@princip.cz](mailto:centrum@princip.cz)  
[www.princip.cz](http://www.princip.cz)

Pracovní doba  
Po- Čt 07:30 – 16:30  
Pá 07:30 – 14:00

Technická podpora  
tel. +420 731 641 133  
fax +420 257 220 251  
e-mail [webdispecink@webdispecink.cz](mailto:webdispecink@webdispecink.cz)

Technická podpora SW  
HI Software Development s.r.o.  
Ladova 389/10  
779 00 Olomouc  
IČ 26829819 DIČ CZ26829819  
tel. +420 739 047 365  
e-mail [hisoftware@hisoftware.cz](mailto:hisoftware@hisoftware.cz)  
[www.hisoftware.cz](http://www.hisoftware.cz)

