



**WEBDISPEČINK**  
Powered by EUROWAG



**SVĚT**  
WEBDISPEČINKU

**4/2022**

# OBSAH ČÍSLA

Automatický import PHM - Slovnaft	3
Spedice - zobrazení naplánované trasy z navigace Sygic	4
Nová statistika „Tlak v pneumatikách“	5
Podklady diet	6
UPOZORNĚNÍ - Ukončení statistiky „Diagnostika OBD“	7
UPOZORNĚNÍ - Časopis SVĚT WEBDISPEČINKU	8
UPOZORNĚNÍ – Veškerá školení stále probíhají online	9
Školení klientů	10
Závěr	11



Redakce

Adresa redakce:

Princip a.s.

Hvězdova 1689/ 2a

140 00 Praha 4 – Nusle

Redakční email:

[webdispecink.tlm@eurowag.com](mailto:webdispecink.tlm@eurowag.com)

# NOVINKA – Automatický import PHM - Slovaft

Nově vám nabízíme možnost automatického importu transakcí karet ze Slovaftu do Webdispečinku.

V případě zájmu, kontaktujte společnost Slovaft a postačí, udělit váš souhlas k poskytování dat Webdispečinku.

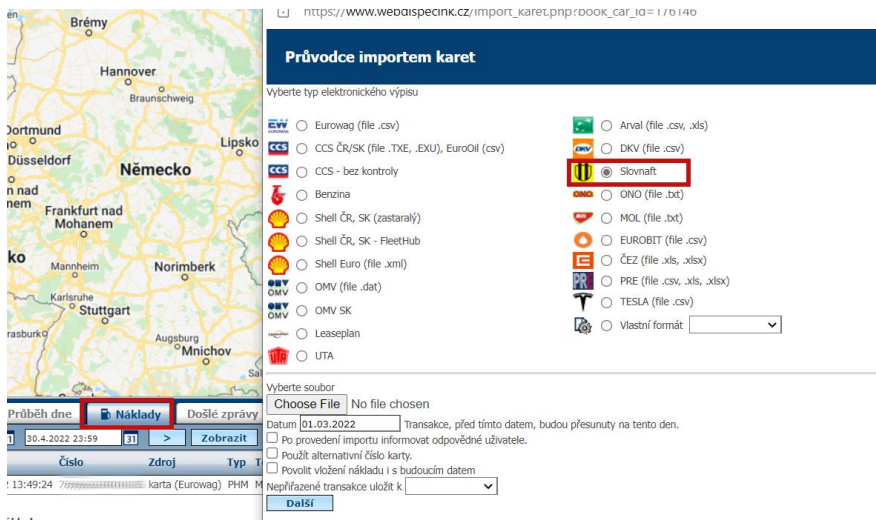

The screenshot displays the 'Průvodce importem karet' (Card Import Guide) in the Webdispečinku system. The browser address bar shows the URL: [https://www.webdispecink.cz/import\\_karet.php?dook\\_car\\_id=110140](https://www.webdispecink.cz/import_karet.php?dook_car_id=110140).

The interface is titled 'Průvodce importem karet' and asks to 'Vyberte typ elektronického výpisu' (Select the type of electronic statement). A list of options is shown, with 'Slovaft' (indicated by a red box) selected. Other options include Arval, DKV, CCS ČR/SK, CCS - bez kontroly, Benzina, Shell ČR, SK - zastaralý, Shell ČR, SK - FleetHub, Shell Euro (file .xml), OMV (file .dat), OMV SK, Leaseplan, and UTA.

Below the list, there is a 'Vyberte soubor' (Choose File) section. The date is set to '01.03.2022'. A checkbox 'Po provedení importu informovat odpovědné uživatele.' is checked. Other checkboxes include 'Použít alternativní číslo karty.' and 'Povolit vložení nákladů i s budoucím datem'. A dropdown menu for 'Nepřřazené transakce uložit k' is set to 'Vlastní formát'.

A table at the bottom shows transaction data with columns 'Číslo', 'Zdroj', and 'Typ'. The first row contains '30.4.2022 23:59', '31', and '>'. Below the table, a 'Náklady' tab is highlighted with a red box. The text below the table reads: '13:49:24 7699999999999999 karta (Eurowag) PHM M...'. A 'Další' button is visible at the bottom right of the table area.

# NOVINKA – Spedice - zobrazení naplánované trasy z navigace Sygic

Na záložce Mapa u přepravy ve spedici je nově možné zobrazit trasu - checkbox "Zobrazit plán Sygic", kterou vypočetla navigace Sygic. Trasa vypočtená navigací je vidět zeleně. Zobrazuje se vždy jen první trasa naplánovaná Sygicem k dosažení následující zastávky a to vždy poté, co je předchozí zastávka vyřízena (jde tedy o trasu, která se navrhne po dotazu ve WD Fleet - Navigovat na zastávku ,,,).

Funkce je dostupná pouze v kombinaci s verzí WD Fleet 1.4.0 a vyšší, která je aktuálně vydaná do beta testování na Google Play (momentálně je možné využívat pouze při nastavení typu navigování 1:1, ostatní typy navigování budou přidány v dalších verzích).

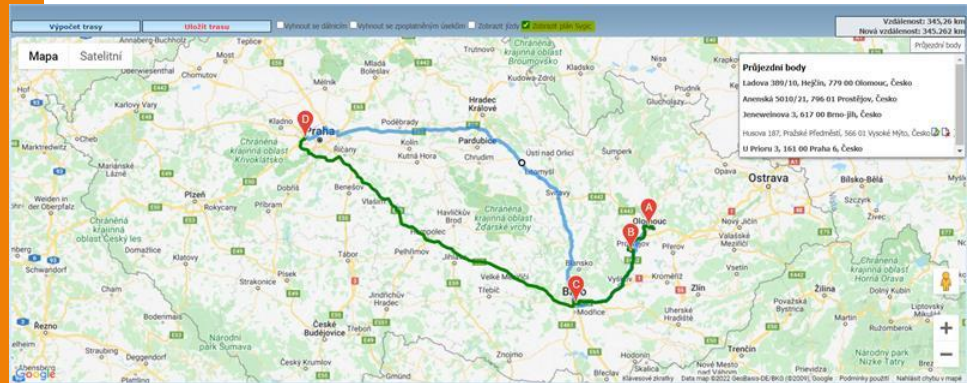

# NOVINKA – Nová statistika „Tlak v pneumatikách“

Vznikla nová statistika **Tlak v pneumatikách**  
Statistiky/Diagnostika/Tlak v pneumatikách, která nahradila statistiku původní.

Ve sloupci "**Pozice**" jsou hodnoty, které popisují pozici dané pneumatiky na vozidle.  
Vyskytují se zde hodnoty jako 3LO, 1R, 2L.

Pro vysvětlení např. 3RI = třetí pravá vnitřní pneumatika (3 Right Inside), 2L = druhá levá, 3LO = třetí levá vnější.

Depo	Typ	Stav	Registrační značka	Značka vozidla	Pozice	Tlak	Teplota	Den	Čas
51-100	vozidlo	Nutná kontrola	4SR	DAF NV	n/a	n/a	n/a	21.03.2022	11:52:51
51-100	pneumatika	OK	4SR	DAF NV	1L	10.0	51	21.03.2022	11:52:51
51-100	pneumatika	OK	4SR	DAF NV	1R	10.0	53	21.03.2022	11:52:51
51-100	pneumatika	OK	4SR	DAF NV	2LO	10.0	51	21.03.2022	11:52:51
51-100	pneumatika	OK	4SR	DAF NV	2LI	10.0	48	21.03.2022	11:52:51
51-100	pneumatika	OK	4SR	DAF NV	2RI	10.0	42	21.03.2022	11:52:51
51-100	pneumatika	OK	4SR	DAF NV	2RO	10.0	48	21.03.2022	11:52:51
51-100	pneumatika	OK	4SR	DAF NV	3L	10.0	43	21.03.2022	11:52:51
51-100	pneumatika	OK	4SR	DAF NV	3R	10.0	44	21.03.2022	11:52:51
51-100	pneumatika	OK	4SR	DAF NV	4L	10.0	44	21.03.2022	11:52:51
51-100	pneumatika	OK	4SR	DAF NV	4R	10.0	45	21.03.2022	11:52:51
51-100	pneumatika	OK	4SR	DAF NV	5L	10.0	42	21.03.2022	11:52:51
51-100	pneumatika	Chyba senzoru	4SR	DAF NV	5R	n/a	n/a	21.03.2022	11:52:51
51-100	vozidlo	OK	4SV	DAF NV	n/a	n/a	n/a	21.03.2022	10:30:45
51-100	pneumatika	OK	4SV	DAF NV	1L	10.0	56	21.03.2022	10:30:45
51-100	pneumatika	OK	4SV	DAF NV	1R	10.0	56	21.03.2022	10:30:45
51-100	pneumatika	OK	4SV	DAF NV	2LO	10.0	48	21.03.2022	10:30:45
51-100	pneumatika	OK	4SV	DAF NV	2LI	10.0	51	21.03.2022	10:30:45
51-100	pneumatika	OK	4SV	DAF NV	2RI	10.0	52	21.03.2022	10:30:45
51-100	pneumatika	OK	4SV	DAF NV	2RO	10.0	48	21.03.2022	10:30:45
51-100	vozidlo	Nutná kontrola	4SV	DAF NV	n/a	n/a	n/a	18.03.2022	15:31:15
51-100	pneumatika	OK	4SV	DAF NV	1L	9.8	36	18.03.2022	15:31:15
51-100	pneumatika	Chyba senzoru	4SV	DAF NV	1R	n/a	n/a	18.03.2022	15:31:15

# NOVINKA – Podklady diet

V nástroji Podklady diet se nyní zobrazuje manuální zahájení i ukončení výpočtu diet.

Pro ruční vstupy přechodů hranic řidičem použijte Nástroje/Dispečerské nástroje/Přechody hranic řidičem

Také se zobrazuje poznámka, jaká legislativa se pro výpočet diet používá (CZ, nebo SK) - zobrazuje se podle nastavení firmy.

Nástroje - Náhrady - Podklady diet: 1.10.2021 00:00 31.10.2021 23:59 Zobrazit Centovní náhrady podle zálohovaných čísel

Vozidlo:

Řidič:

Den	Kód Stát	Datum od	Datum do	km	Doba	počet hodin	Základní sazba	Héna	Sát s nejdílnou dobou	Héna	Stravné	Héna	Trasa	Vozidlo	Řidič	Osačka	
01.10.2021	vnitrozemní	01.10.2021 00:00:00	02.10.2021 00:00:00	674,24	24:00:00	24	217,00 CZK	Česká republika		217,00 CZK			CZ Brno, Sportovní - CZ Hulín, 4325 - CZ Brno, Sportovní	18602275	010000	Radek	
02.10.2021	vnitrozemní	02.10.2021 00:00:00	03.10.2021 00:00:00	816,93	24:00:00	24	217,00 CZK	Česká republika		217,00 CZK			CZ Brno, Sportovní - CZ Hulín, 4325 - CZ Hulín - CZ Holesov, Nádraží	18602275	010000	Radek	
03.10.2021	vnitrozemní	03.10.2021 00:00:00	04.10.2021 00:00:00	711,29	24:00:00	24	217,00 CZK	Česká republika		217,00 CZK			CZ Holesov, Nádraží - CZ Hulín - CZ Hulín, 4325 - CZ Hulín	58802275	010000	Radek	
04.10.2021	vnitrozemní	04.10.2021 00:00:00	04.10.2021 22:47:23	481,25	22:47:23	22	217,00 CZK	Česká republika		217,00 CZK			CZ Hulín - CZ Brno, Uhláň - CZ Hulín, Váňovice - CZ Brno, Sportovní - Brno Zvonářka - CZ Vestec u Prahy	18602275, BAB 4819	010000	Radek	
06.10.2021	zahraniční	06.10.2021 00:00:00	06.10.2021 09:00:00	0,00	15:00:00	15	45,00 EUR	France		30,00 EUR							
06.10.2021	vnitrozemní	06.10.2021 09:00:00	06.10.2021 16:20:00	0,00	02:30:00	2	217,00 CZK	Česká republika		0,00 CZK			Začátek výpočtu diet				
06.10.2021	zahraniční	06.10.2021 16:20:00	07.10.2021 00:00:00	0,00	07:20:00	7	45,00 EUR										
06.10.2021	zahraniční	06.10.2021 16:20:00	06.10.2021 00:00:00	0,00	07:40:00	7	45,00 EUR										
07.10.2021	zahraniční	07.10.2021 00:00:00	08.10.2021 00:00:00	623,29	24:00:00	24	45,00 EUR	France		45,00 EUR			FR Besançon, Avenue Maréchal Foch - FR Saint-Priest, Aire de Saint-Priest - FR Besançon, Avenue Maréchal Foch	73802356	010000	Radek	
08.10.2021	zahraniční	08.10.2021 00:00:00	09.10.2021 00:00:00	0,00	24:00:00	24	45,00 EUR	France		45,00 EUR							
09.10.2021	zahraniční	09.10.2021 00:00:00	10.10.2021 00:00:00	622,92	24:00:00	24	45,00 EUR	France		45,00 EUR			FR Besançon, Avenue Maréchal Foch - FR Saint-Priest, Aire de Marisieux - FR Besançon, Avenue Maréchal Foch	73802356	010000	Radek	
10.10.2021	zahraniční	10.10.2021 00:00:00	11.10.2021 00:00:00	0,00	24:00:00	24	45,00 EUR	France		45,00 EUR							
11.10.2021	zahraniční	11.10.2021 00:00:00	12.10.2021 00:00:00	623,25	24:00:00	24	45,00 EUR	France		45,00 EUR			FR Besançon, Avenue Maréchal Foch - FR Saint-Priest, Aire de Saint-Priest - FR Besançon, Avenue Maréchal Foch	73802356	010000	Radek	
12.10.2021	zahraniční	12.10.2021 00:00:00	12.10.2021 00:00:00	0,00	18:45:00	18	45,00 EUR	France		45,00 EUR							
12.10.2021	vnitrozemní	12.10.2021 00:00:00	12.10.2021 11:47:00	0,00	03:25:00	3	217,00 CZK	Česká republika		0,00 CZK							
12.10.2021	zahraniční	12.10.2021 11:47:00	12.10.2021 18:45:00	0,00	11:47:00	11	45,00 EUR										
12.10.2021	zahraniční	12.10.2021 18:45:00	12.10.2021 22:10:00	0,00	06:58:00	6	45,00 EUR										
12.10.2021	zahraniční	12.10.2021 18:45:00	12.10.2021 22:10:00	0,00	03:25:00	3	217,00 CZK										
17.10.2021	zahraniční	17.10.2021 00:00:00	18.10.2021 00:00:00	640,35	22:52:56	12	45,00 EUR	Německo		30,00 EUR							
17.10.2021	vnitrozemní	17.10.2021 00:00:00	18.10.2021 00:00:00	196,39	03:29:12	3	217,00 CZK	Česká republika		0,00 CZK							

Ukončení výpočtu diet

# UPOZORNĚNÍ – Ukončení statistiky „Diagnostika OBD“

Od 31.5.2022 bude ukončena statistika „Diagnostika OBD“.

Jedná se o starou verzi statistiky a bude nahrazena novou statistikou „Diagnostika OBD 2.0“.

## OBID Diagnostika 2.0

Statistiky Diagnostika Diagnostika OBD 2.0

### Výběr vozidel

Zvolte dealera:

všichni dealeri

Zvolte firmu:

všechny firmy

Zvolte vozidlo:

všechna vozidla

### Doba do servisu

kilometrů do servisu:

dni do servisu:

[zobrazit](#)

### Co zobrazovat

- Zobrazit jen vozidla s historií
- zobrazit pouze vozidla s probíhající závadou
- zobrazovat chyby
- zobrazovat varování

### Zdroj dat

- zobrazovat hlášení OBD
- zobrazovat interpretované chyby

### Zobrazit pouze následující kategorie závad

- |  |   |
|--|---|
| <input checked="" type="checkbox"/> Akumulátor           | <input checked="" type="checkbox"/> Asistenti       |
| <input checked="" type="checkbox"/> Bezpečnostní systémy | <input checked="" type="checkbox"/> Brzdy           |
| <input checked="" type="checkbox"/> Hybrid               | <input checked="" type="checkbox"/> Chlazení        |
| <input checked="" type="checkbox"/> Motor a palivo       | <input checked="" type="checkbox"/> Olej            |
| <input checked="" type="checkbox"/> Ostřikovače          | <input checked="" type="checkbox"/> Pneumatiky      |
| <input checked="" type="checkbox"/> Převodovka           | <input checked="" type="checkbox"/> Řídicí jednotky |
| <input checked="" type="checkbox"/> Servis               | <input checked="" type="checkbox"/> Startér         |
| <input checked="" type="checkbox"/> Světla               | <input checked="" type="checkbox"/> Zámky           |

# UPOZORNĚNÍ – Časopis SVĚT WEBDISPEČINKU

Upozorňujeme Vás, že od dubna 2022 neodesíláme časopis SVĚT WEBDISPEČINKU prostřednictvím e-mailu, ale pouze upozorňujeme na vydání nového čísla časopisu přímo ve Webdispečinku.

Nadále naleznete časopis s novinkami na stránkách Webdispečink.

<https://www.webdispecink.cz/cz/svet-webdispecinku/>



- O NÁS “
- CO JE TO WEBDISPEČINK “
- UNIKÁTNÍ VLASTNOSTI WEBDISPEČINKU “
- JAK SI POŘÍDIT SLUŽBU WEBDISPEČINK “
- OBOROVÁ ŘEŠENÍ “
- REFERENCE “

SVĚT WEBDISPEČINKU

SKOLENÍ ZDARMA

Webdispečink mobile



## SVĚT WEBDISPEČINKU

Časopis pro všechny uživatele WEBDISPEČINKU plný novinek a zajímavostí, o kterých byste měli určitě vědět!  
Jeho zaslání mailem si můžete zapnout v osobním nastavení spolu s informacemi o dalších novinkách v aplikaci.

### 03/ 2022 - BŘEZEN

032022.pdf (1.2 MB)

Perfect Drive – nový hodnocený ukazatel  
Stav nabíjení  
Vyhodnocení neznámého dobíjení  
Automatická stazka ve WD Fleetu  
Nové zprávy při zaslání přepravy do aplikace WD Fleet  
Změna sazby základní náhrady  
UPOZORNĚNÍ – Veškerá školení stále probíhají online  
Školení klientů  
Závěr



# UPOZORNĚNÍ – Veškerá školení stále probíhají online

Vážení zákazníci,

abychom chránili naše zdraví a minimalizovali šíření viru Covid-19, veškerá osobní školení probíhají stále online.

Podrobnosti upřesníme v e-mailu, který obdrží každý přihlášený před termínem daného školení.

Děkujeme za pochopení a hodně zdraví všem!

Váš tým Webdispečinku



# Školení klientů – Přihlaste se na školení zdarma

Startujeme další řady školení, kterých se můžete bezplatně zúčastnit. **Termíny jsou vypsaný do června roku 2022.**

V nabídce jsou základní nebo rozšířená školení na vybrané kapitoly WEBDISPEČINKU.

Bližší informace naleznete pod odkazem [„Školení zdarma“](#) na portálu WEBDISPEČINK.

**Budeme se na Vás těšit.**

The screenshot shows the website interface for WEBDISPEČINK. At the top, there is a navigation bar with links for 'O PRODUKTU', 'REFERENCE', 'PODPORA', 'KONTAKTY', and 'VYZKOUŠET'. The 'VYZKOUŠET' link is highlighted with a red box. Below the navigation bar is a header with the company logo and name 'WEBDISPEČINK Powered by EUROWAG'. The main content area features a green sidebar with a menu of links: 'O NÁS', 'CO JE TO WEBDISPEČINK', 'UNIKÁTNÍ VLASTNOSTI WEBDISPEČINKU', 'JAK SI POŘÍDIT SLUŽBU WEBDISPEČINK', 'OBOROVÁ ŘEŠENÍ', and 'REFERENCE'. Below the sidebar, there are two orange buttons: 'SVĚT WEBDISPEČINKU' and 'ŠKOLENÍ ZDARMA', with the latter being highlighted by a red box. The main content area displays the title 'REGISTRACE' and the announcement: 'ONLINE ROZŠÍŘUJÍCÍ ŠKOLENÍ KLIENTŮ - VYBRANÉ KAPITOLY A NOVINKY WEBDISPEČINKU 2/2022'. It specifies the date and time as 'Kdy: středa 23.2.2022 09:00 - 11:00' and the location as 'Kde: online - pomocí nástroje Microsoft Teams'. A note at the bottom states: 'ABYCHOM CHRÁNILI NAŠE ZDRAVÍ, VEŠKERÁ ŠKOLENÍ BUDOU PROVÁDĚNA ONLINE. PODROBNOSTI UPŘESNÍME V E-MAILU, KTERÝ OBRŽÍ KAŽDÝ PŘIHLÁŠENÝ PŘED TERMÍNEM DANÉHO ŠKOLENÍ.'

## ZÁVĚR

Věříme, že jste v článku tohoto čísla časopisu našli užitečné informace, které Vám ještě více usnadní práci s Vaším vozovým parkem.

Děkujeme za Vaši důvěru.

## KONTAKTY

### Poskytovatel systému

PRINCIP a.s.  
Hvězdova 1689/ 2a  
140 00 Praha 4 - Nusle  
IČ 41690311 DIČ CZ41690311

### Pracovní doba

Po - Čt 07:30 – 16:30  
Pá 07:30 – 14:00

### Technická podpora SW

PRINCIP a.s. – provozovna Olomouc  
Ladova 389/10  
779 00 Olomouc  
tel. +420 233 555 111  
e-mail  
[webdispecink.tlm@eurowag.com](mailto:webdispecink.tlm@eurowag.com)  
[www.webdispecink.cz](http://www.webdispecink.cz)

