



WEBDISPEČINK®



SVĚT
WEBDISPEČINKU

4/2015

OBSAH ČÍSLA

| | |
|---|------|
| Akce – Rychlostní limity | 3 |
| Novinka – nový nástroj “Kontrola stavu řidičů” | 4, 5 |
| Novinka – vylepšený nástroj a statistika “Kontrola nákladů” | 6 |
| Novinka – nový export ve statistice “Souhrny řidiči – Řidiči / vozidla” | 7 |
| Novinka – nová verze aplikace WD Mobile pro Windows Phone | 8 |
| Závěr | 9 |



Redakce

Adresa redakce:
HI Software Development
s.r.o.
Legionářská 10
779 00 Olomouc

Redakční email:

hisoftware@hisoftware.cz

AKCE – Rychlostní limity

Uspadněte si kontrolu dodržování rychlostních limitů v rozlišení podle typu komunikace!

Objednejte si naši skvělou statistiku „Styl jízdy - Rychlostní limity-úseky“ a budete mít jasný přehled, jakou rychlostí Vám řidiči jezdí.

Známku řidiče si překontrolujete ve statistice „Styl jízdy – Analýza stylu jízdy“.

Statistika se také promítá do záložky „Dispečink“. Úseky, kde došlo k překročení, jsou zvýrazněny tlustou červenou polopropustnou linií.

Měsíční cena: 15Kč bez DPH / vozidlo

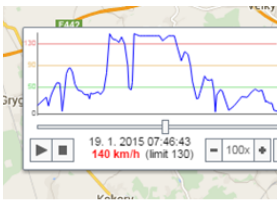
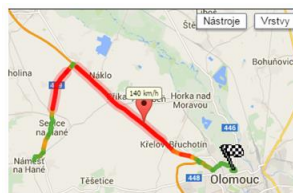

Statistiky - Styl jízdy - Rychlostní limity - úseky:

Vozidlo: 3AE7274

Obec

| Vozidlo | Čas od | Čas do | Doba překročení | Rychlostní limit | Překročeno o km/h | Max. rychlost |
|---------------|---------------------|---------------------|-----------------|------------------|-------------------|---------------|
| 3AE7274 | 16.02.2015 06:58:36 | 16.02.2015 06:58:48 | 00:00:12 | 50 | 24 | 74 |
| 3AE7274 | 16.02.2015 18:00:17 | 16.02.2015 18:00:23 | 00:00:06 | 50 | 14 | 64 |
| 3AE7274 | 17.02.2015 06:49:39 | 17.02.2015 06:49:41 | 00:00:02 | 50 | 37 | 97 |
| 3AE7274 | 17.02.2015 07:16:03 | 17.02.2015 07:16:17 | 00:00:14 | 50 | 30 | 80 |
| 3AE7274 | 17.02.2015 07:58:49 | 17.02.2015 07:59:28 | 00:00:39 | 70 | 21 | 91 |
| 3AE7274 | 17.02.2015 14:37:10 | 17.02.2015 14:37:20 | 00:00:10 | 70 | 18 | 88 |
| Celkem | | | 00:01:23 | | max. 37 | 91 |

Mimo obec

| Vozidlo | Čas od | Čas do | Doba překročení | Rychlostní limit | Překročeno o km/h | Max. rychlost |
|---------------|---------------------|---------------------|-----------------|------------------|-------------------|---------------|
| 3AE7274 | 16.02.2015 17:41:32 | 16.02.2015 17:41:48 | 00:00:16 | 90 | 26 | 116 |
| Celkem | | | 00:00:16 | | max. 26 | 116 |

Rychlostní silnice

| Vozidlo | Čas od | Čas do | Doba překročení | Rychlostní limit | Překročeno o km/h | Max. rychlost |
|---------------|---------------------|---------------------|-----------------|------------------|-------------------|---------------|
| 3AE7274 | 18.02.2015 17:22:35 | 18.02.2015 17:23:02 | 00:00:27 | 100 | 32 | 132 |
| Celkem | | | 00:00:27 | | max. 32 | 132 |

Statistiky - Styl jízdy - Analýza stylu jízdy:

Styl jízdy: 3AE7274

Styl jízdy: agresivní, nebezpečný

| ST | Styl | den | od | do | Odhad | Kam | Uvěřte vozidlo | Doba jízdy | Hodnocení řidiče | Rychlostní limity | Doba jízdy 0-50 km/h | Doba jízdy 60-110 km/h | Doba jízdy > 110 km/h |
|---------|------------|------------|-------|-------|------------------------|------------------------|----------------|------------|------------------|-------------------|----------------------|------------------------|-----------------------|
| 3AE7274 | Paňka Petr | 02.02.2015 | 07:05 | 07:29 | CZ Kvasilov na Hané pp | CZ Olomouc, V Stádku | 30,36 | 00:24:11 | 4 | 1 | 00:04:05 | 00:01:42 | 00:00:32 |
| 3AE7274 | Paňka Petr | 02.02.2015 | 17:05 | 17:32 | CZ Olomouc, V Stádku | CZ Olomouc, V Stádku | 29,64 | 00:28:24 | 1,2 | 1 | 00:03:59 | 00:01:29 | 00:00:00 |
| 3AE7274 | Paňka Petr | 02.02.2015 | 07:04 | 07:31 | CZ Kvasilov na Hané | CZ Olomouc, V Stádku | 21,08 | 00:28:29 | 1,5 | 1 | 00:04:26 | 00:02:09 | 00:00:05 |
| 3AE7274 | Paňka Petr | 03.02.2015 | 17:19 | 17:46 | CZ Olomouc, V Stádku | CZ Kvasilov na Hané pp | 20,67 | 00:25:54 | 1,4 | 1 | 00:03:44 | 00:01:32 | 00:00:10 |
| 3AE7274 | Paňka Petr | 04.02.2015 | 07:30 | 07:57 | CZ Kvasilov na Hané pp | CZ Olomouc, V Stádku | 28,53 | 00:25:45 | 2,4 | 1 | 00:04:09 | 00:02:06 | 00:00:09 |
| 3AE7274 | Paňka Petr | 04.02.2015 | 18:42 | 17:02 | CZ Olomouc, V Stádku | CZ Převéřsko, Sade | 18,86 | 00:18:55 | 2,8 | 1 | 00:02:44 | 00:01:51 | 00:00:29 |
| 3AE7274 | Paňka Petr | 04.02.2015 | 17:08 | 17:39 | CZ Převéřsko, Sade | CZ Kvasilov na Hané pp | 7,37 | 00:14:04 | 1,7 | 1 | 00:02:09 | 00:00:38 | 00:00:00 |



Novinka – nový nástroj “Kontrola stavu řidičů”

V únorovém čísle časopisu jsme představili nástroj „Kontrola stavu vozidel“. Dnes se zaměříme na další z nástrojů „Kontrola stavu řidičů“, který přináší řadu důležitých informací o řidičích, jakými jsou skupina řidičského oprávnění, datum platnosti řidičského průkazu, datum platnosti školení řidičů, apod.

Po zadání volby „Nástroje – Dispečerské nástroje – Kontrola stavu řidičů“ se zobrazí okno, v němž provedete pomocí známé ikony [u „jména“ řidiče] editaci hned několika údajů jako osobní číslo, divize, středisko, dallas a další.

Nástroje » Dispečerské nástroje » Kontrola stavu řidičů

Řidič: Kolinková Markéta Zobrazit Export do XLS Nastavení

Filtr: [ikonky]

| Jméno | Osobní číslo | Divize | Středisko | Řidičské oprávnění | Řád. průkaz platný do | Vozidla | Dallas | Tankovací karty | Školení řidičů do | Kodex | Zdravotní prohlídka do |
|-------------------|--------------|--------|-----------|--------------------|-----------------------|----------|--------|-----------------|-------------------|-------|------------------------|
| Kolinková Markéta | | | | | 31.12.2016 | SM6 7728 | | | 31.07.2016 | ano | 31.05.2016 |

Řidič:

Jméno: Markéta Firma: HI Software Development s.r.o.

Příjmení: Kolinková

Dallas / Číslo karty řidiče: Výchozí účel: [volba]

ID 1: [volba] Amortizace soukr. km: 0

Nahradiť v knize jízd

ID 2: [volba] Fond pracovní doby: denně hodin

Nahradiť v knize jízd

ID 3: [volba] Benefit řidiči ze soukromých jízd: km / měsíc

Nahradiť v knize jízd

Adresa: [textová políčka]

Mobil: [textová políčka] Poznámka: [textová políčka]

Telefon 2: [textová políčka]

Editaci údajů týkajících se stavu řidičů můžete provést najednou pomocí známé ikony , která vyvolá zadávací okno.

Informace o tankovací kartě vytvořené u položky „Nástroje – Dispečerské nástroje – Kontrola stavu řidičů“ máte k dispozici také ve volbě „Nastavení – PHM – Tankovací karty“.

Řidič Kolínková Markéta - Stav:

| | |
|---|---|
| Řidičské oprávnění | <input type="text" value="B"/> |
| Řid. průkaz platný do | <input type="text" value="31.12.2016"/> <input type="button" value="31"/> |
| Školení řidičů do | <input type="text" value="31.07.2016"/> <input type="button" value="31"/> |
| <input checked="" type="checkbox"/> Kodex | |
| Zdravotní prohlídka do | <input type="text" value="31.05.2016"/> <input type="button" value="31"/> |

Nastavení » PHM » Tankovací karty:

 Export do XLS  Nový záznam

| Číslo | PIN | Typ | Stav | Platnost do | Poznámka | Vozidlo / Řidič | Skupina |
|-------|---------------------|----------------|---------|-------------|-------------------|-------------------|---------|
| | | vše | aktivní | | | vše | |
| | 1233 | Benzina | aktivní | | | 1M33333 | root |
| | 7002329000040220017 | Shell | aktivní | | | 5M4 8503 | root |
| | 7002329000040220033 | 7473 Shell | aktivní | | již neplatí | 3AE7274 | root |
| | 7002329000040220074 | Shell | aktivní | | | 5M4 8503 | root |
| | 7002329000040220082 | 4131 Shell | aktivní | 1.5.2018 | | 3AE7274 | root |
| | 70798654302345 | Shell | aktivní | | | Couval Láďa | root |
| | 710103014719000011 | OMV | aktivní | | | 5M4 8503 | root |
| | 710103014719000037 | 2762 OMV | aktivní | | | 3AE7274 | root |
| | 710103014719000045 | OMV | aktivní | | Příhoda | 5M2 3721 | root |
| | 710103014719000052 | OMV | aktivní | | | 2M50014 | root |
| | 710103014719000060 | 7847 OMV | aktivní | | Markéta | 5M6 7728 | root |
| | 847845123687897897 | CCS | aktivní | 26.4.2016 | Markéta Kolínková | Kolínková Markéta | root |
| | cc | ČSAD Jihotrans | aktivní | | novotny 4 | Novotný Ing. Petr | root |

Novinka – vylepšený nástroj a statistika "Kontrola nákladů"

V nástrojích a ve stejnojmenné statistice „PHM – Kontrola nákladů“ došlo ke změně v údajích „počátek km“ a „konec km“. Zmíněné údaje byly nahrazeny údajem novým, a to „stav km podle KJ“ – kolik kilometrů měl řidič na tachometru v době tankování. Tento údaj je generován jednorázově, nemá vliv na pozdější korekci tachometru. V záhlaví řádku můžete sledovat ikonu, která reprezentuje, zda se hodnoty „km“ a „stav km podle KJ“ shodují.

Nástroje » PHM » Kontrola nákladů:

v pořádku
 včetně podskupin
 v nákladech není zadán údaj km
 nesedí údaj km

Rozdělit záznamy podle zdroje
 zobrazit jen náklady v měně rozdílné od vozidla

| RZ | Divize | Středisko | Osobní číslo | Datum | Číslo | Zdroj | Typ | Text | km | Stav km podle KJ | inh | Množství | Cena MJ | Cena | % DPH | DPH |
|----|-----------------|-----------|--------------|---------------------|-------|-------|-----|-------------------|-----------|------------------|-----|----------|---------|----------|---------|------|
| | | | | | ... | | | | | | | | | | | |
| | 15F 3359 | | | 20.02.2015 16:02:00 | | karta | PHM | Ekologická paliva | 646392,00 | 646392,75 | | 240,00 | 22,79 | 5470,11 | 21,00 % | 0,00 |
| | 15F 3359 | | | 20.02.2015 16:03:00 | | karta | PHM | Ekologická paliva | 646392,00 | 646392,75 | | 400,00 | 22,79 | 9116,84 | 21,00 % | 0,00 |
| | 15F 3359 | | | 25.02.2015 14:01:00 | | karta | PHM | B30 - Biodiesel | 647532,00 | 647532,71 | | 455,00 | 0,04 | 20,97 | 21,00 % | 4,40 |
| | PHM | | | | | | | | 0,00 | 0,00 | | 1095,00 | 0,00 | 14607,92 | 0,00 % | 4,40 |
| | Ostatní náklady | | | | | | | | 0,00 | 0,00 | | 0,00 | 0,00 | 0,00 | 0,00 % | 0,00 |
| | Celkem | | | | | | | | 0,00 | 0,00 | | 1095,00 | 0,00 | 14607,92 | 0,00 % | 4,40 |

NOVINKA – nový export ve statistice “Souhrny řidiči – Řidiči / vozidla

Statistika „Souhrny řidiči – Řidiči / vozidla“ byla doplněna o nový export ve formátu XLS.

Statistiky » Souhrny řidiči » Statistiky řidiči / vozidla:

1.2.2015 00:00 28.2.2015 23:59 všechny skupiny včetně podskupin Export do XLS **Export do XLS II.**

Rozšířený filtr Jméno řidiče Divize Středisko Osobní číslo
 zobrazit pouze řidiče, kteří v období jeli

způsob výpočtu náhrad: Průměrná spotřeba Průměrná cena PHM

| Řidič | Osobní číslo | Skupina | Vozidlo | Číslo objektu | Celkem km | Služební km | Soukromé km | Celkem | Služební | Soukromé | Doba jízdy | doba stání | Amortizace | domov-domov | PHM I | PHM Kč | Cena PHM na 1 km | Ostatní náklady | K úhradě řidiči | |
|-----------------|--------------|---------|---------|---------------|----------------|----------------|-------------|------------|------------|----------|--------------------|------------|------------|-------------|-------|----------------|------------------|-----------------|-----------------|-------------|
| Anděl František | 2038 | | | | 9173,59 | 9173,59 | 0,00 | 358 | 358 | | 0 204:41:01 | 456:06:19 | 0,00 | | | 2826,81 | 463,49 | 0,00 | 0,00 | |
| | | 15F | 4161 | | 9173,59 | 9173,59 | 0,00 | 358 | 358 | | 0 204:41:01 | 456:06:19 | 0,00 | 0,00 | | 2826,81 | 463,49 | 0,05 | 0,00 | 0,00 |
| Celkem | | | | | 9173,59 | 9173,59 | 0,00 | 358 | 358 | | 0 204:41:01 | | | | | 2826,81 | 463,49 | | 0,00 | 0,00 |

Řidiči / vozidla

Datum od 12.2015 00:00
Datum do 28.2.2015 23:59

| Řidič | Osobní číslo | Skupina | Vozidlo | Číslo objektu | Celkem km | Služební km | Soukromé km | Celkem | Služební | Soukromé | Doba jízdy | doba stání |
|-----------------|--------------|---------|---------|---------------|----------------|----------------|-------------|------------|------------|----------|--------------------|------------|
| Anděl František | 2038 | | 15F | 4161 | 9173,59 | 9173,59 | 0,00 | 358 | 358 | | 0 204:41:01 | 456:06:19 |
| Celkem | | | | | 9173,59 | 9173,59 | 0,00 | 358 | 358 | | 0 204:41:01 | |

Novinka – nová verze aplikace WD Mobile pro Windows Phone

Přicházíme se zcela novou aplikací WD Mobile pro Windows Phone. Aplikace obsahuje následující funkce - „historii pohybu vozidla, knihu jízd, hodnocení stylu jízdy, události z akcelerometru v mapě, editaci jízd a korekci tachometrů“. Aplikace je zdarma ke stažení na [tomto místě](http://tomto.místě). Doufáme, že se Vám bude s aplikací dobře pracovat.

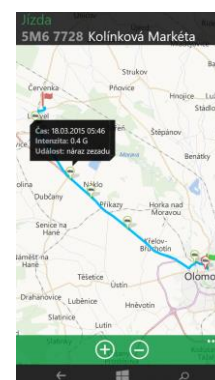
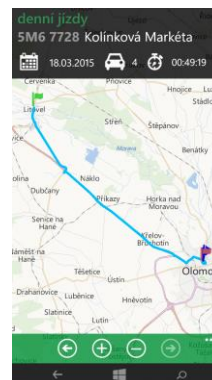
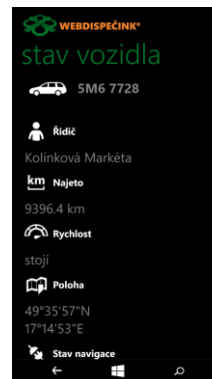

ZÁVĚR

Věříme, že v článcích tohoto čísla časopisu naleznete užitečné informace, které Vám ještě více usnadní práci s Vaším vozovým parkem.

Děkujeme za projevenou důvěru.

KONTAKTY

Poskytovatel systému

PRINCIP a.s.
Radlická 204/503
158 00 Praha 5 – Jinonice
IČ 41690311 DIČ CZ41690311
tel. +420 257 210 904
e-mail centrum@princip.cz
www.princip.cz

Pracovní doba

Po- Čt 07:30 – 16:30
Pá 07:30 – 14:00

Technická podpora

tel. +420 731 641 133
fax +420 257 220 251
e-mail webdispecink@webdispecink.cz

Technická podpora SW

HI Software Development s.r.o.
Legionářská 1319/10
779 00 Olomouc
IČ 26829819 DIČ CZ26829819
tel. +420 739 047 365
e-mail hisoftware@hisoftware.cz
www.hisoftware.cz

