



WEBDISPEČINK®



SVĚT
WEBDISPEČINKU

3/2016

OBSAH ČÍSLA

Akce – manažerské reporty	3
Novinka – kapesné	4
Novinka – vylepšená autopůjčovna	5
Novinka – nová verze WD Fleet	6, 7
Rozhraní HELIOS – Webdispečink	8, 9
Novinka – školení klientů – aplikace WD Fleet	10
Závěr	11



Redakce

Adresa redakce:

HI Software Development

s.r.o.

Ladova 10

779 00 Olomouc

Redakční email:

hisoftware@hisoftware.cz

AKCE – manažerské reporty

Netankují řidiči příliš drahé pohonné hmoty? Nemáme ve firmě nevyužitá vozidla? Nedoplácí naše firma na soukromé km zaměstnanců? Odpovědi pro dané otázky v sobě skrývají „**Manažerské reporty**“, které najdete ve volbě „**Statistiky – Souhrny vozidla – Manažerské reporty**“. Pro všechny klienty jsou zdarma k dispozici tyto položky: „**Nadspotřeba v %**“, „**Náklady na PHM**“, „**Nájezd km – soukromé**“ a „**Kontrola nastavení vozidel**“. Ostatní statistiky, včetně možnosti tiskových výstupů, jsou součástí balíčku s názvem „**Manažerské reporty – Komplet**“, který si můžete objednat u svého obchodního zástupce.

- ◆ Nadspotřeba %
- ◆ Nadspotřeba litry
- ◆ Náklady na PHM
- ◆ Nájezd km - max
- ◆ Nájezd km - min
- ◆ Nájezd km % - soukromé
- ◆ Nájezd km - soukromé
- ◆ Cena PHM - max
- ◆ Cena PHM - min
- ◆ Cena tankování - max
- ◆ Celkové náklady na PHM - Možná úspora
- ◆ Kontrola nastavení vozidel

◆ Náklady na PHM

#	Vozidlo	Árůč	stavěno	okna jedy	Tankování	tankování [l]	reálná spotřeba [l/100km]
◆	346761		226,81	4713,88	11,903,42 Kč	494,76	20,67
◆	346372		276,76	3036,35	5945,48 Kč	183,36	5,98
	346724		344,86	3679,18	4679,36 Kč	127,39	5,75
◆	250814		39,23	2979,28	3523,43 Kč	88,72	22,40
◆	346778		122,86	4712,23	3279,89 Kč	86,72	8,26
	346888		5,88	8240,59	23,89 Kč	222,89	5,88
	Celkem Kč		1048,38	23750,88	28773,77 Kč	1078,82	

VYHODNOCENÍ

Náklady na PHM - zde jsou informace vozidla od nejvyšší částky za tankování paliva ve zvoleném období.

Spotřeba: Pokud jsou viditelná vozidla od nejvyšší částky za tankování paliva ve zvoleném období.

NOVINKA – kapesné

Podle § 166 odstavce 2 zákoníku práce může zaměstnavatel při zahraniční pracovní cestě poskytnout zaměstnanci i další cestovní náhrady – „kapesné“, to se obvykle poskytuje do výše 40% zahraničního stravného.

Výši kapesného je možné nastavit v „Nastavení – Číselníky – Stravné“.

V „Nástroje – Náklady – Podklady diet“ přibily dva sloupce „kapesné“ a „stravné + kapesné“, kde je vyčíslen jejich součet.

Stravné:
 Čas trvání služební cesty
 od do hodin
 Stát
 Stravné Kapesné
 Měna
 Platnost od

Podklady diet:

< 1.2.2016 00:00 2.2.2016 23:59 > Zobrazit

Vozidlo

Růdic

Den	Kód	Stát	Datum od	Datum do	km	Doba	počet hodin	Základní tarifa	Měna	Stát s nejdelší dobou	Stravné	Měna	Vozidlo	Růdic	Osdávka	Kapesné	Stravné + kapesné	Měna	
01.02.2016	zahraničí				0,00	21:05:45	21	45,00 EUR	Německo		45,00 EUR					18,00	63,00 EUR		
01.02.2016	vnitrozemí				55,72	02:54:15	2	151,00 CZK	Česká republika		0,00 CZK					0,00	0,00 CZK		
		CZ	01.02.2016 00:00:00	01.02.2016 02:54:15	55,72	02:54:15	2	151,00 CZK										CZK	
		DE	01.02.2016 02:54:15	02.02.2016 00:00:00	0,00	21:05:45	21	45,00 EUR										EUR	
02.02.2016	zahraničí				574,77	15:28:38	15	45,00 EUR	Německo		30,00 EUR					12,00	42,00 EUR		
02.02.2016	vnitrozemí				408,48	08:31:21	8	151,00 CZK	Česká republika		64,00 CZK					0,00	64,00 CZK		
		DE	02.02.2016 00:00:00	02.02.2016 15:28:38	574,77	15:28:38	15	45,00 EUR										EUR	
		CZ	02.02.2016 15:28:38	02.02.2016 23:59:59	408,48	08:31:21	8	151,00 CZK										CZK	
Čelkem											75,00 EUR					30,00	105,00 EUR		
											64,00 CZK					0,00	64,00 CZK		
Souhra za státy																			
		CZ	Česká republika		408,48	11:28:36		64,00 CZK								0,00	64,00 CZK		
		DE	Německo		574,77	36:34:23		75,00 EUR								30,00	105,00 EUR		

NOVINKA – vylepšená autopůjčovna

Připravili jsme pro Vás vylepšený nástroj „Autopůjčovna“, který odtěď umožňuje evidenci, zda bylo vozidlo „vyzvednuto/vráceno“. To, že vozidlo skutečně **odjelo/přijelo**, může v okně pro editaci cestovního příkazu ovládat správce autopůjčovny. Každý si může také libovolně nastavit barvy jednotlivých stavů legendy.

Nástroje » Autopůjčovna » Autopůjčovna:

29.2.2016 6.3.2016

Skupina: všechny skupiny včetně podskupin
 Vozidlo: ...

Legenda:
 objednáno
 rezervováno
 vyzvednuto
 vráceno

	Po 29. 02.	Út 01. 03.	St 02. 03.	Čt 03. 03.	Pá 04. 03.
2M5 0014	Ridič: Ridič (tel. +420734330967)		Ridič: Ridič (tel. +420734330967) CZ Olomouc, Pražská - CZ Olomouc,		
5M2 3721	Ridič: Testovič	Ridič: Valovič	Ridič: Valovič		

Cestovní příkaz - Obecně

Vozidlo: 5M2 3721 Počet km na služební cestě:

Číslo dokladu: Typ vozidla: AUS - auto služební

Účel: Typ služební cesty: služební cesta

Řidič: Valovič Martin Soukr. auto - dny: 0

Osobní číslo: Zálaha: 0,00 Kč

Spolucestující: Zálaha datum:

Telefon: +420777859623

Počátek cesty Datum: 02.03.2016 Čas: 8:00:00 **Konec cesty** Datum: 02.03.2016 Čas: 15:30:00

Místo: Místo: Brno

Poznámka: Olomouc

Potvrdit rezervaci
 Vozidlo vyzvednuto
 Vozidlo vráceno

NOVINKA – nová verze WD Fleet

Trasy – Aktivní trasy

Od verze 3.5.0 je tato agenda rozdělena na „Trasy“ a „Aktivní trasy“. V menu je nová ikonka aktivní trasa, která zobrazuje výhradně aktivní trasu. Pokud žádná není, zobrazí se upozornění. Ikona trasy vede pouze na seznam tras. Pokud je aktivní trasa, tak se ve stejnojmenném tlačítku zobrazuje následující zastávka jako doposud v tlačítku trasy, jinak se zobrazuje „Není aktivní žádná trasa“. V tlačítku trasy se za všech okolností zobrazuje „Počet tras: XY“.

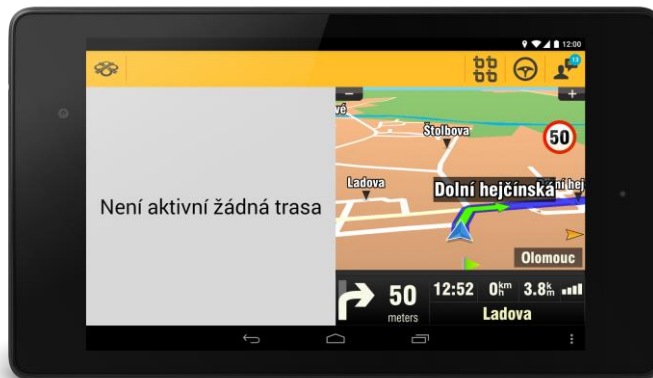

Nastavení hlavní lišty

Hlavní lišta nově obsahuje šest konfigurovatelných slotů, které mohou nabývat různých akcí. Každý řádek obsahuje titulek akce, ke které je slot přiřazen. Po kliku na řádek se zobrazí dialog, kde je možné vybrat jinou akci. Aktuální akce (nebo žádná akce, pokud není žádná nastavena) je zvýrazněna.

Noční režim

Nyní mají řidiči možnost, přepnout si aplikaci WD Fleet do nočního režimu. Nastavení nočního režimu provedete v „**Nastavení zařízení – Nastavení hlavní lišty**“.



Rozhraní HELIOS - Webdispečník

Naše spolupráce se společností **First information systems, s.r.o.** se datuje od roku 2009. Společnost je dlouhodobým dodavatelem informačního systému **Helios Orange** a zároveň také realizátorem propojení s Webdispečníkem.

Propojení těchto dvou systémů představuje pro dopravní a spediční firmy silný nástroj, který usnadňuje optimalizovat náklady a výkony, dosažení úspor díky efektivnímu využití vozidel a řidičů. Obousměrný přenos dat mezi oběma systémy zahrnuje jak import dat z Webdispečníku (např. podklady pro generování cestovních náhrad, porovnání čerpání PHM vůči účetním doklady aj.), tak i export

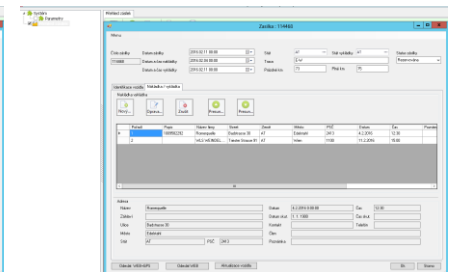
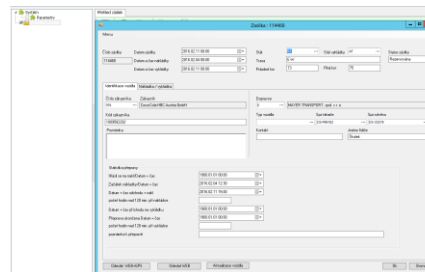
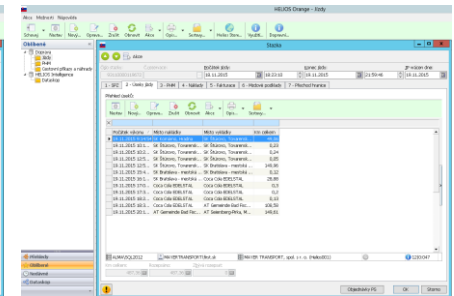
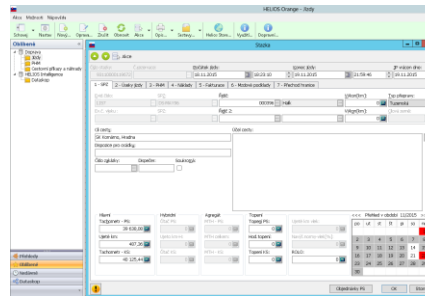

dat z Heliosu do Webdispečinku (např. export zásilek včetně nákládek, vykládek a GPS souřadnic řidiči). V případě zájmu o propojení systémů Webdispečink a Helios Orange kontaktujte společnost First information systems, s.r.o. na odkazu <http://firstis.cz/index.php/cs/kontakty>.

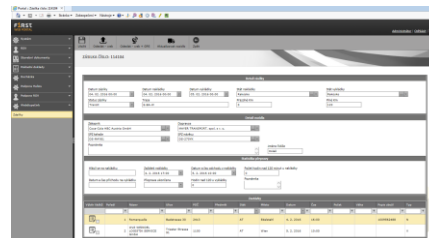
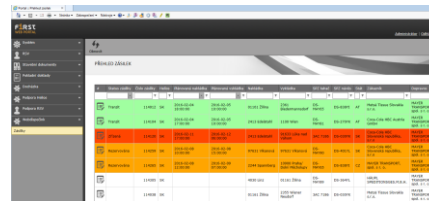
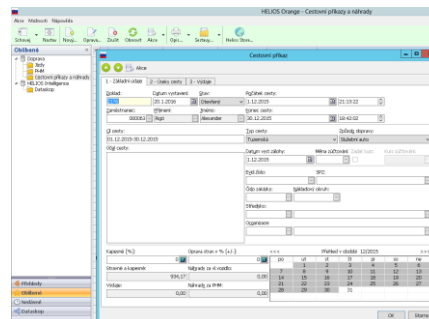

NOVINKA – školení klientů – aplikace WD Fleet

V rámci zkvalitňování služeb jsme pro Vás připravili další novinku. Počínaje dnem 15. 6. 2016 budeme každého čtvrt roku pořádat školení WD Fleet zdarma. Bližší informace naleznete na adrese <http://www.webdispecink.cz/cz/registrace/>.

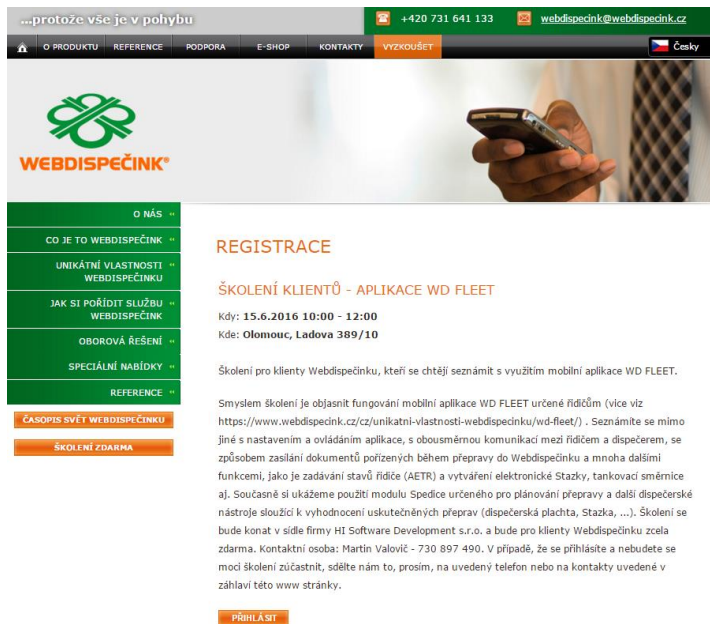

...protože vše je v pohybu +420 731 641 133 webdispecink@webdispecink.cz

O PRODUKTU REFERENCE PODPORA E-SHOP KONTAKTY VYZKOUŠET Česky

WEBDISPEČINK®

O NÁS

CO JE TO WEBDISPEČINK

UNIKÁTNÍ VLASTNOSTI WEBDISPEČINKU

JAK SI POŘÍDIT SLUŽBU WEBDISPEČINK

OBOROVÁ ŘEŠENÍ

SPECIÁLNÍ NABÍDKY

REFERENCE

ČASOPIS SVĚT WEBDISPEČINKU

ŠKOLENÍ ZDARMA

REGISTRACE

ŠKOLENÍ KLIENTŮ - APLIKACE WD FLEET

Kdy: **15.6.2016 10:00 - 12:00**
 Kde: **Olomouc, Ladova 389/10**

Školení pro klienty Webdispečinku, kteří se chtějí seznámit s využitím mobilní aplikace WD FLEET.

Smyslem školení je objasnit fungování mobilní aplikace WD FLEET určené řidičům (více viz <https://www.webdispecink.cz/cz/unikatni-vlastnosti-webdispecinku/wd-fleet/>). Seznámíte se mimo jiné s nastavením a ovládáním aplikace, s obousměrnou komunikací mezi řidičem a dispečerem, se způsobem zaslání dokumentů pořízených během přepravy do Webdispečinku a mnoha dalšími funkcemi, jako je zadávání stavů řidiče (AETR) a vytváření elektronické Stazky, tankovací směrnice aj. Současně si ukážeme použití modulu Spedice určeného pro plánování přepravy a další dispečerské nástroje sloužící k vyhodnocení uskutečněných přeprav (dispečerská plachta, Stazka, ...). Školení se bude konat v sídle firmy HI Software Development s.r.o. a bude pro klienty Webdispečinku zcela zdarma. Kontaktní osoba: Martin Valovič - 730 897 490. V případě, že se přihlásíte a nebudete se modí školení zúčastnit, sdělte nám to, prosím, na uvedený telefon nebo na kontakty uvedené v záhlaví této stránky.

PŘIHLÁST

ZÁVĚR

Věříme, že jste v článcích tohoto čísla časopisu našli užitečné informace, které Vám ještě více usnadní práci s Vaším vozovým parkem.

Děkujeme za Vaši důvěru.

KONTAKTY

Poskytovatel systému
PRINCIP a.s.
Radlická 204/503
158 00 Praha 5 – Jinonice
IČ 41690311 DIČ CZ41690311
tel. +420 257 210 904
e-mail centrum@princip.cz
www.princip.cz

Pracovní doba
Po- Čt 07:30 – 16:30
Pá 07:30 – 14:00

Technická podpora
tel. +420 731 641 133
fax +420 257 220 251
e-mail webdispecink@webdispecink.cz

Technická podpora SW
HI Software Development s.r.o.
Ladova 389/10
779 00 Olomouc
IČ 26829819 DIČ CZ26829819
tel. +420 739 047 365
e-mail hisoftware@hisoftware.cz
www.hisoftware.cz

